



## **Hommerts**

Jeltewei 51, 8622 DE

woongedeelte van een stelpboerderij

**€ 299.000,- k.k.**

## Kenmerken

Prijs	€ 299.000,- k.k.
Postcode	Jeltewei 51, 8622 DE
Oppervlakte / omvang	5.890 m2
Type woonhuis	woongedeelte van een stelpboerderij
Bouwworm	traditioneel
Bouwjaar	1911 het woondeel is in 1981 gerenoveerd
Ruilverkavelingslasten	€ 76,19 per jaar met eindjaar 2015
Kadastrale gemeente	Oppenhuizen
Sectie	F
Nummer(s)	344 deels

## Omschrijving

Aan de doorgaande weg tussen Sneek en Woudsend staat deze karakteristieke woonboerderij met ligboxenstal.

De boerderij is gebouwd in 1911, het woongedeelte gerenoveerd in 1981. De indeling is o.a.: zijentree met gang, woonkeuken, voorkamer, slaapkamer. Boven: overloop met drie slaapkamers. De schuur kent nog grotendeels de originele inrichting met een grupstal, hooivakken en de schuurreed. De gehele boerderij meet ca. 15 bij 21 meter. De boerderij behoeft (achterstallig) onderhoud.

Op het erf is stenen garage/berging aanwezig van ca. 14 x 7 meter

De ligboxenstal is in 1979 gebouwd en biedt plaats aan 70 stuks grootvee, de afmetingen zijn ca. 16 x 40 meter. Onder de stal is mestopslag aanwezig.

# Foto's

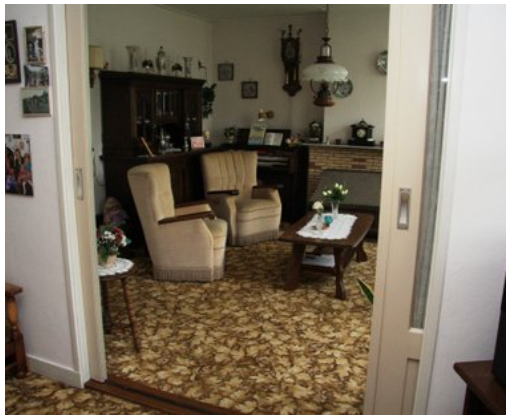



## Op de kaart

